



令和8年度

みらいを考える経営相談会

経営状況を
把握したい

後継者を
見つけたい

資産を
譲りたい

相談
無料

第1回

6月17日

14時30分から

場所：喜多方市役所
(ご指定の場所も可)

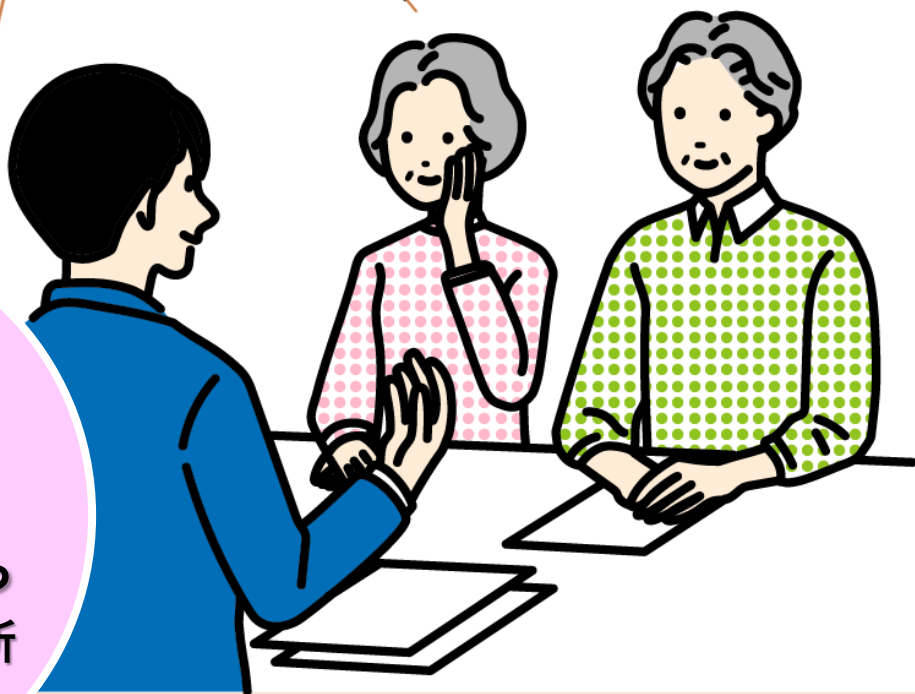

今後の経営について考えてみませんか？

- ◆ 場 所：喜多方市役所内会議室
- ◆ 開催日：2026年6月17日（水）
- ◆ 時 間：①14時30分～ ②15時30分～ ③16時30分～
- ◆ 対象者：市内の経営者 または 後継者
(親族、従業員、第三者等)
- ◆ 相談員：福島県事業承継・引継ぎ支援センター相談員
- ◆ 枠 数：先着3者程度

完全
個室

秘密
厳守

【お問い合わせ】

喜多方市商工観光課

お申込みはWeb又は裏面から⇒

TEL：0241-24-5233 Mail：syoukan@city.kitakata.fukushima.jp



相談会お申込書 FAX 0241-25-7073

【お問い合わせ】 喜多方市商工観光課

TEL : 0241-24-5233 Mail : syoukan@city.kitakata.fukushima.jp

お名前	(ふりがな)	年代	経営者・後継者 (いずれかに○)
		代	
屋号・法人名	(ふりがな)		
業種 (いずれかに☑)	<input type="checkbox"/> 建設業 <input type="checkbox"/> 製造業 <input type="checkbox"/> 電気・ガス・熱供給・水道業 <input type="checkbox"/> 卸売業・小売業 <input type="checkbox"/> 金融業、保険業 <input type="checkbox"/> 不動産業、物品賃貸業 <input type="checkbox"/> 学術研究、専門・技術サービス業 <input type="checkbox"/> 宿泊業 <input type="checkbox"/> 飲食業 <input type="checkbox"/> 生活関連サービス業（理容・美容など） <input type="checkbox"/> サービス業（自動車整備業など） <input type="checkbox"/> 教育、学習支援業 <input type="checkbox"/> その他（ ） ※具体的な取扱商品やサービスを記載してください。		
業歴	<input type="checkbox"/> 1～5年 <input type="checkbox"/> 6～10年 <input type="checkbox"/> 11～20年 <input type="checkbox"/> 21～30年 <input type="checkbox"/> 31～40年 <input type="checkbox"/> 41～50年 <input type="checkbox"/> 51年以上		
ご連絡先	TEL :		
	メール :		
ご相談内容 (複数☑可)	<input type="checkbox"/> 株について <input type="checkbox"/> 土地について <input type="checkbox"/> 資金について <input type="checkbox"/> 後継者について <input type="checkbox"/> 経営について <input type="checkbox"/> その他（ ）		
継業方法 (検討する方のみ)	<input type="checkbox"/> 親族内承継 <input type="checkbox"/> 従業員承継 <input type="checkbox"/> 第三者承継（M&A： <input type="checkbox"/> 売り・ <input type="checkbox"/> 買い） <input type="checkbox"/> その他（ ）		
相談希望時間	<input type="checkbox"/> ① 2026年6月17日 14：30～15：30 <input type="checkbox"/> ② 2026年6月17日 15：30～16：30 <input type="checkbox"/> ③ 2026年6月17日 16：30～17：30 ※ご指定の場所がある場合は③のみ対応可	当日の参加人数 人	
相談希望場所	<input type="checkbox"/> 市役所会議室でよい <input type="checkbox"/> ご指定の場所（例：自社会議室など）		
この相談会を 知ったきっかけ	<input type="checkbox"/> 支援機関からの紹介（支援機関名： ） <input type="checkbox"/> 市HP <input type="checkbox"/> その他（ ）		